



FICHA DE VALORACION INDIVIDUAL
BIENES DE INTERES CULTURAL - BOGOTA D.C.
DEPARTAMENTO ADMINISTRATIVO DE PLANEACION DISTRITAL

Nro. FICHA :
61032610

LOCALIZACION

UPZ : La Sabana

BARRIO: Santa Fe

MANZANA : 26 PREDIO : 10

DIRECCION : CII 23 No. 18-64/66/68 Esq.

PROPIETARIO : ANA SILVIA BUITR

AUTOR :

USO ACTUAL : Habitacional

Nro. PISOS : 2 y altillo

ESTADO DE CONSERVACION : BUENO

LOCALIDAD : Los Martires

CODIGO BARRIO : 6103

CHIP : AAA0072NXDE

CODIGO CATASTRAL : 0

MATRICULA INMOBILIARIA :

AÑO DE CONSTRUCCION :

LOCALIZACION :

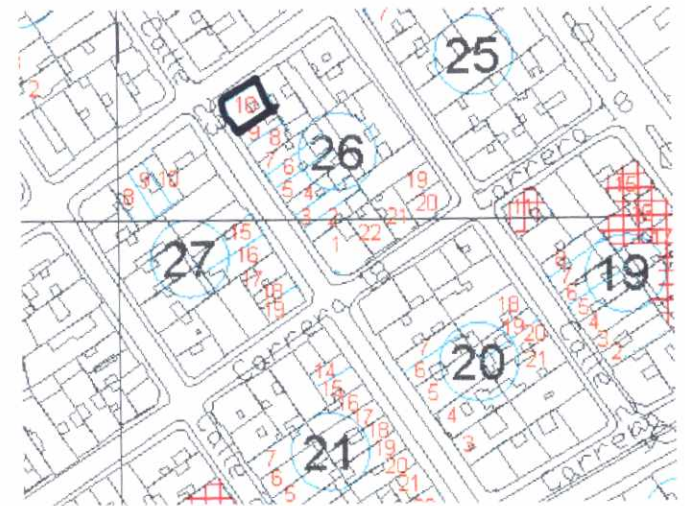

CRITERIOS DE CALIFICACION

- Representar en alguna medida y de modo tangible o visible una o más épocas de la historia de la ciudad o una o más etapas de la arquitectura y/o urbanismo en el país.
- Ser un testimonio o documento importante en el proceso histórico de planificación o formación de la estructura física de la ciudad.
- Ser un ejemplo culturalmente importante de un tipo de edificación o conjunto arquitectónico.
- Ser un testimonio importante de la conformación del hábitat de un grupo social determinado.
- Constituir un hito de referencia urbana culturalmente significativa en la ciudad.
- Ser un ejemplo destacado de la obra de un arquitecto urbanista o de un grupo de éstos de trayectoria reconocida a nivel nacional o internacional.
- Estar relacionado con personajes o hechos significativos de la historia de la ciudad o el país.

CARACTERISTICAS ARQUITECTONICAS

- VOLUMETRIA: Morfología del volumen principal, proporciones de volúmenes y relación entre éstos.
- DISTRIBUCION ESPACIAL INTERNA: Proporción y relación de espacios interiores, circulaciones, accesos y áreas libres.
- TECNICAS CONSTRUCTIVAS: Incluye diseño estructural, materiales constructivos.
- DISEÑO DE FACHADAS: Composición, planos de fachada, repertorio formal, relación de llenos y vacíos, acabados.
- DECORACION: Cornisas, molduras, portadas, zócalos, enchapes, combinación de materiales, relieves etc.

CARACTERISTICAS URBANISTICAS

- INTEGRACION CON EL CONJUNTO URBANO: Implantación, relación con el paisaje circundante.
- RELACION CON LA MANZANA: Respuesta a la forma y localización en la manzana.
- IMPLANTACION EN EL PREDIO: Relación entre área construida y área libre y su localización dentro del predio.

FOTOGRAFIA DEL INMUEBLE :



FECHA DE ELABORACION : 28-Nov-01

FECHA DE ACTUALIZACION : 10-Dic-02



FICHA DE VALORACION INDIVIDUAL
BIENES DE INTERES CULTURAL - BOGOTA D.C.
DEPARTAMENTO ADMINISTRATIVO DE PLANEACION DISTRITAL

Nro. FICHA :
61032610

CATEGORIAS

- MONUMENTAL:** MONUMENTAL: Bienes de Interés Cultural de Carácter Nacional.
- INTEGRAL :** CONSERVACION INTEGRAL: Inmuebles que cuentan con valores culturales excepcionales representativos de determinadas épocas del desarrollo de la ciudad y que es necesario conservar como parte de la memoria cultural de los habitantes. Se encuentran localizados al interior de sectores de interés cultural o fuera de ellos.
- TIPOLOGICA :** CONSERVACION TIPOLOGICA: Inmuebles que son representativos de tipos arquitectónicos de la época en que se construyeron, que poseen valores arquitectónicos, de organización espacial y de implantación predial y urbana que lo hacen parte de un contexto a conservar. En caso de encontrarse fuera de sectores de interés cultural, su valor se centra en representar un contexto ya desaparecido, que tuvo importancia en el desarrollo arquitectónico y urbanístico de la ciudad.
- RESTITUCION** RESTITUCION: Predios que fueron ocupados por inmuebles considerados por normas anteriores como de conservación y que en vigencia de éstas fueron demolidos (Restitución total) o intervenidos sustancialmente (restitución parcial) en contravención de las mismas.

CRITERIOS DE VALORACION

CARACTERISTICAS ARQUITECTONICAS:

Cuenta con valores culturales representativos de la arquitectura inglesa (aplicado casi exclusivamente a la vivienda), a veces llamado "Tudor", por sus semejanzas con la arquitectura de ese período inglés: grandes cubiertas pendientes en teja de barro, los "áticos" o "mansardas" a veces afloran a la fachada y producen ventanas salientes, uso de ladrillo como material de fachada. El tratamiento de fachadas es de "libre interpretación" en tanto el estilo carece de normas estrictas. En algunos ejemplos se usan entramados de madera o simulacros en los segundos pisos, a la manera isabelina. En otros se destaca la combinación de ladrillo y piedra o concreto, por medio del cual se elabora la ornamentación de la fachada. En este caso, se destaca en la composición la interpretación de las ventanas abombadas (bay-windows) propias de la arquitectura "inglesa", con un elemento esquinero redondeado de grandes dimensiones; esto, a la vez que reinterpreta el lenguaje de la arquitectura "inglesa" y lo incorpora al contexto del barrio Santa Fe, genera una morfología particular en el manejo de cubierta. Son también características las molduras de resalte de jambas y dinteles de puertas y ventanas.

Otros aspectos

Manejo de proporción entre volúmenes y en el conjunto de la fachada en general.
Simetría y modulación de vanos.

Empleo de elementos ornamentales de piedra, cornisas y molduras para enmarcar los vanos, resaltar algunos cuerpos de la fachada y jerarquizar el acceso.

CARACTERISTICAS URBANISTICAS:

El inmueble, ubicado en un predio esquinero, se valora como parte de un contexto a conservar, con características como:
La implantación corresponde a un predio regular esquinero, en este caso se destaca el manejo redondeado de la esquina, integrándose así el inmueble al manejo urbano del sector, sin dejar su tendencia "inglesa."
Se integra al contexto de barrio y manzana permitiendo la consolidación de la estructura urbana y morfológica del sector.
Existe relación entre la ocupación de la construcción y la forma predial.

CARACTERISTICAS AMBIENTALES:

FOTOGRAFIA DEL CONTEXTO



ALTERACIONES A LA EDIFICACION ORIGINAL VISIBLES DESDE EL EXTERIOR :

OTROS :

PLANIMETRIA :

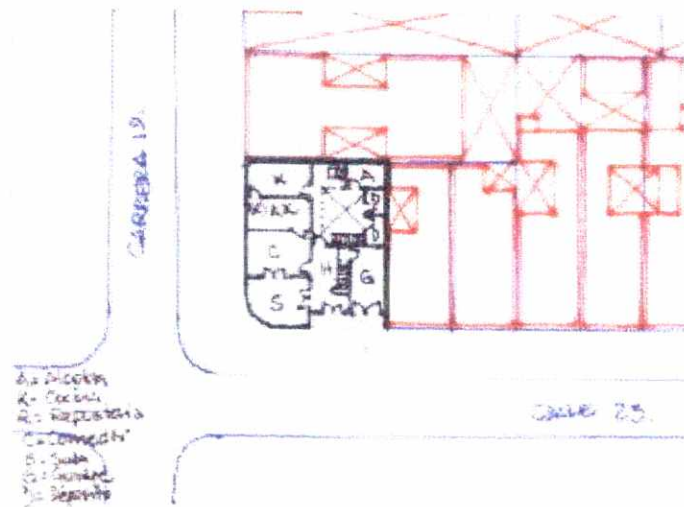

OTRAS FOTOGRAFIAS



FOTOGRAFIA ARCHIVO :

